

01 PLANTA TERREO - CASA PCD  
ESCALA 1/50

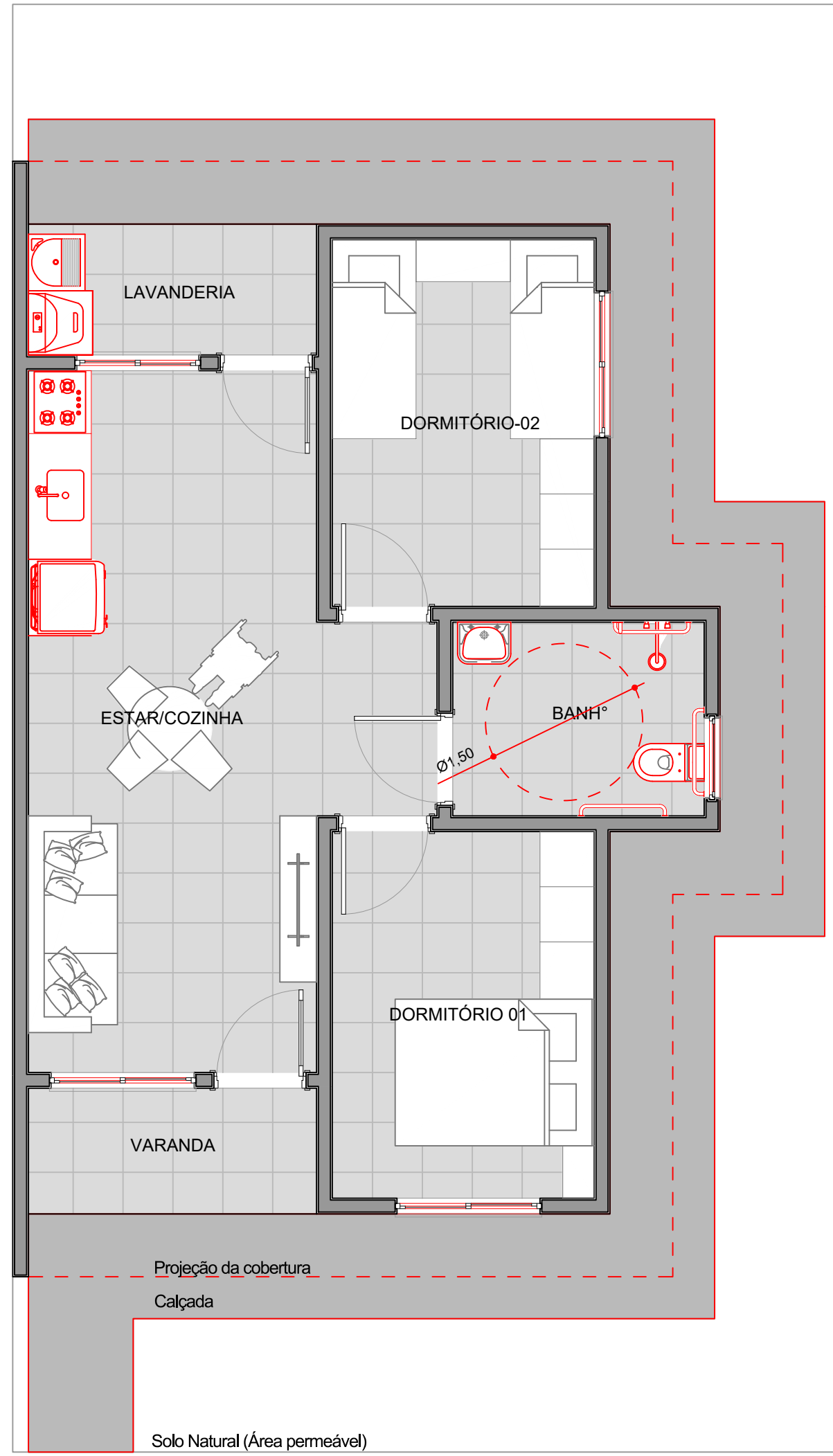

02 PLANTA LAYOUT  
ESCALA 1/50

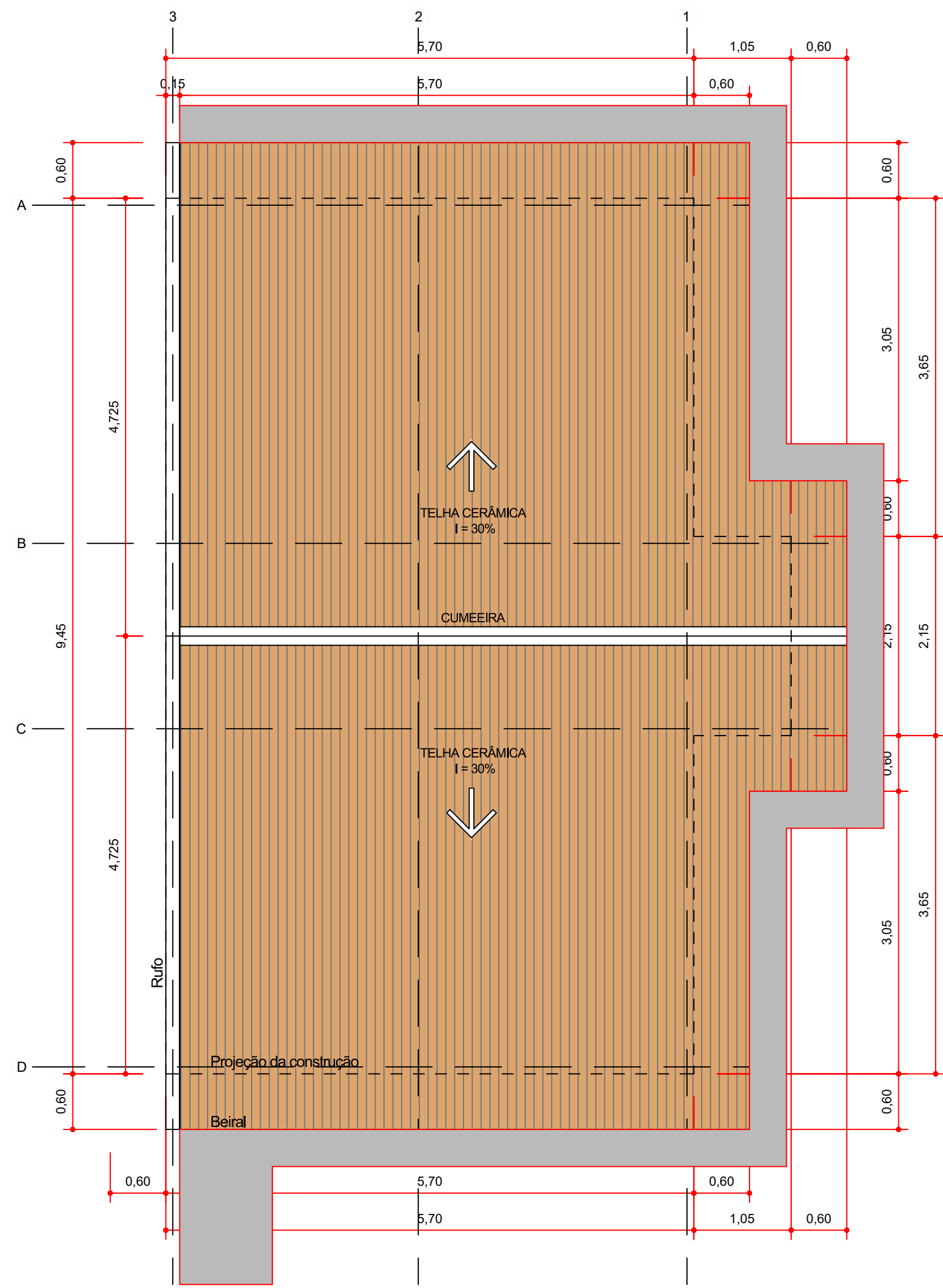

03 PLANTA DE COBERTURA  
ESCALA 1/50

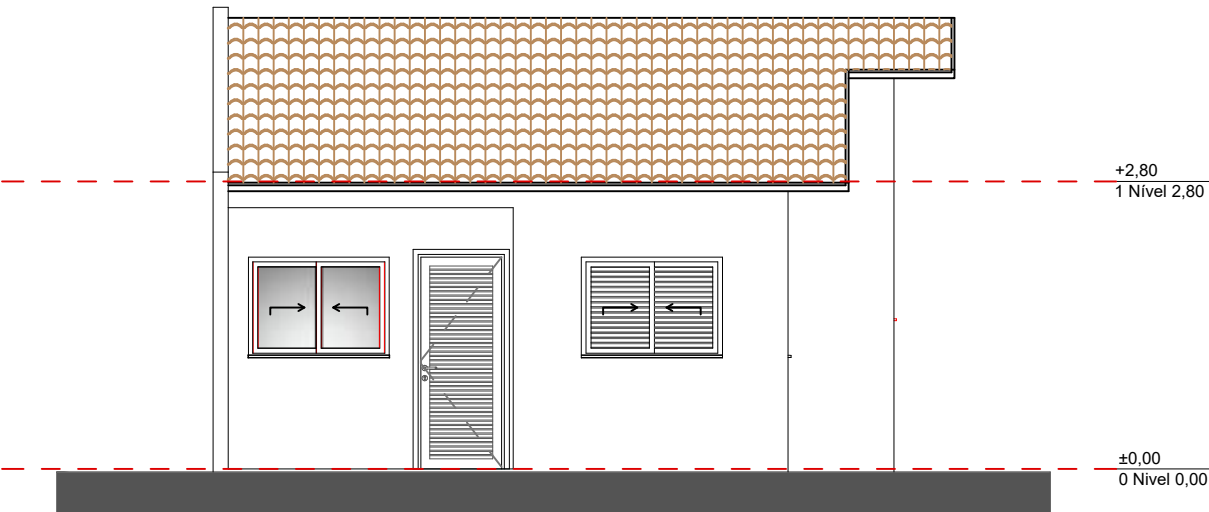

04 ELEVÇÃO - 01  
ESCALA 1/75

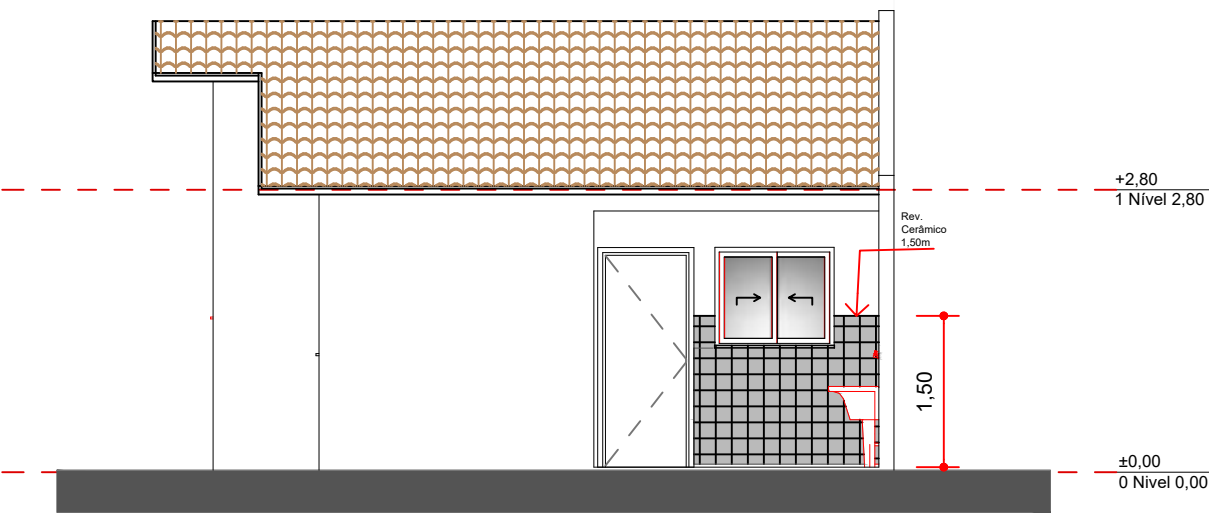

06 ELEVÇÃO - 03  
ESCALA 1/75

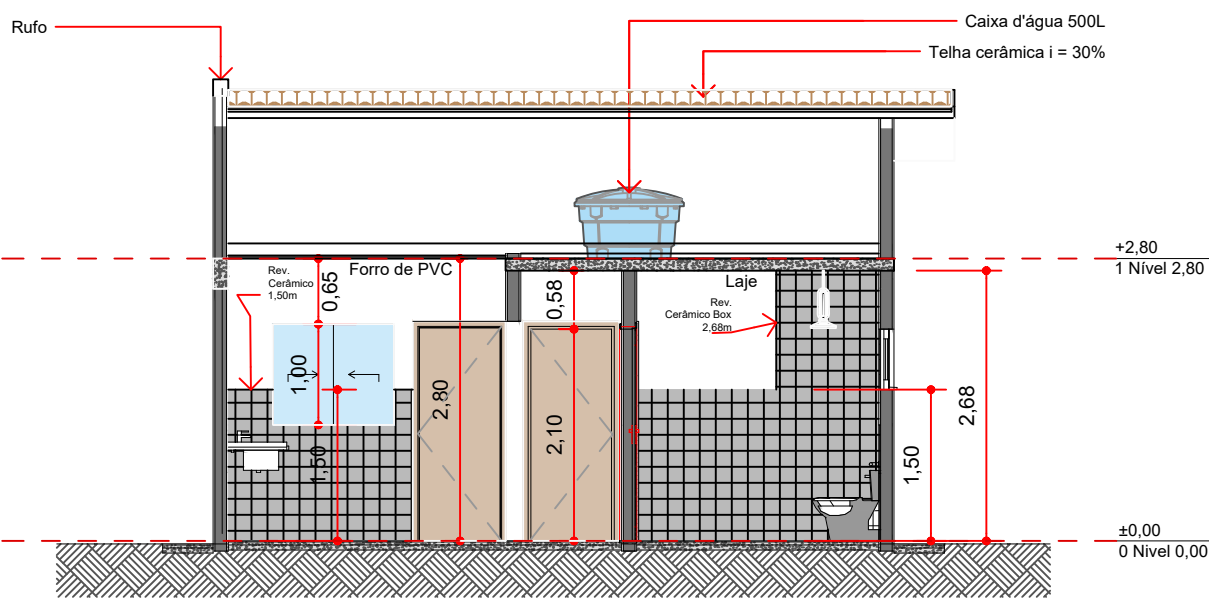

08 CORTE A-A  
ESCALA 1/75

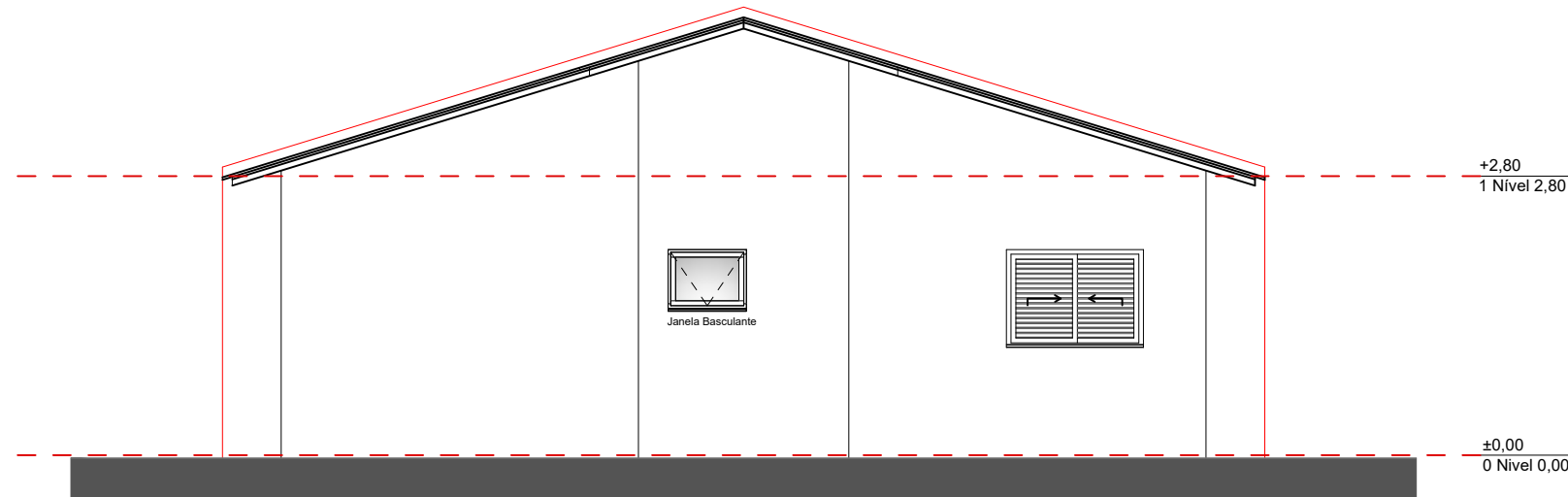

05 ELEVÇÃO - 02  
ESCALA 1/75

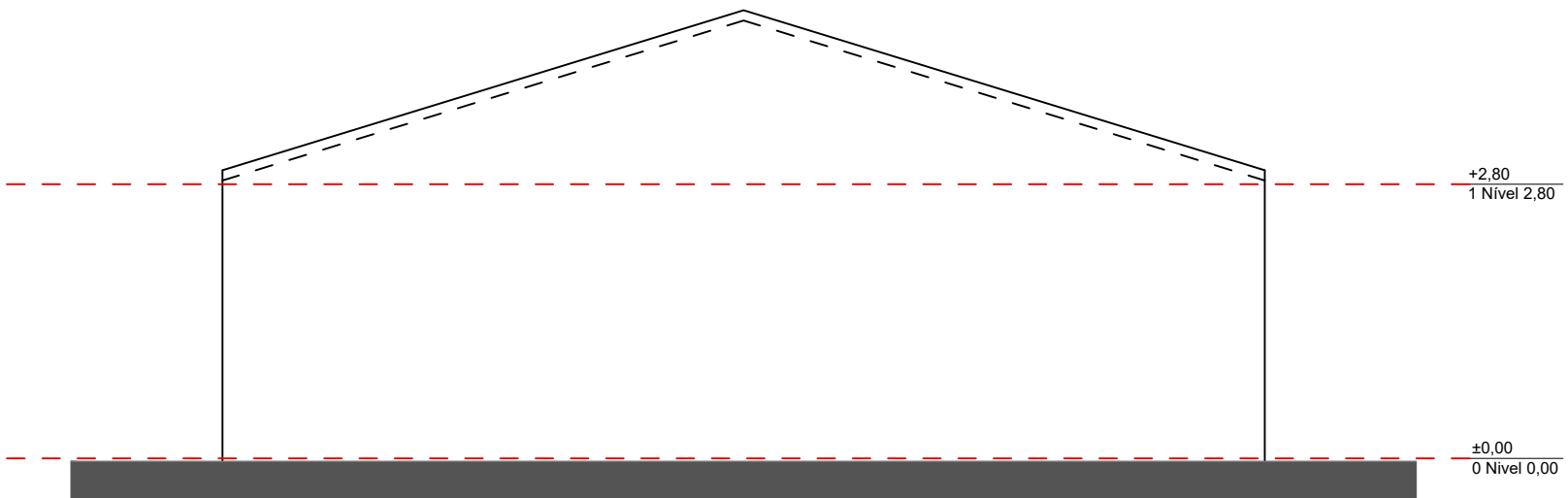

07 ELEVÇÃO - 04  
ESCALA 1/75

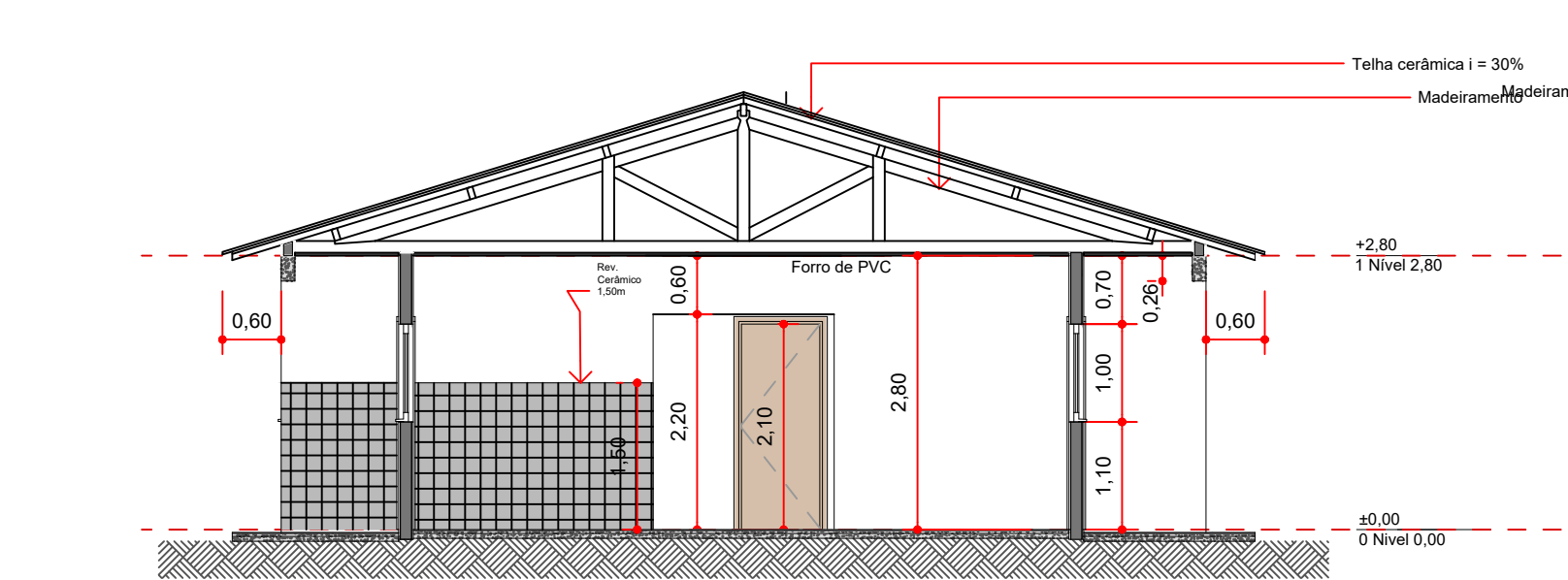

09 CORTE B-B  
ESCALA 1/75



010 MAQUETE ELETRÔNICA  
ESCALA 1/50

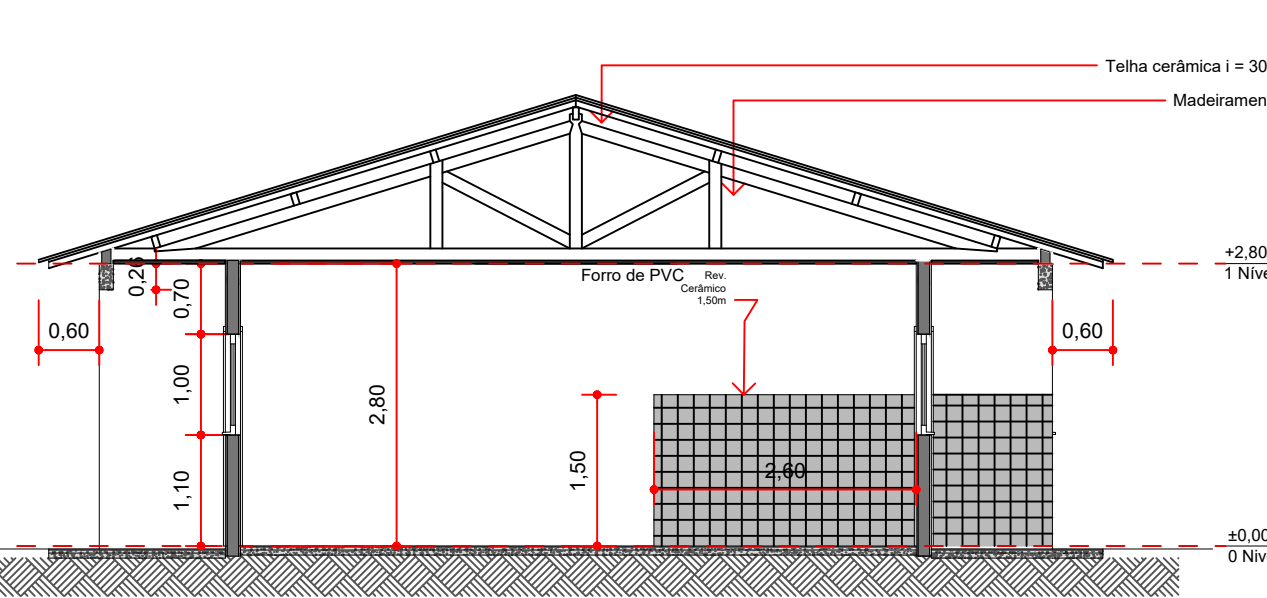

09 CORTE D-D  
ESCALA 1/75

## NOTAS TÉCNICAS

- AS EDIFICAÇÕES QUE POSSUÍREM CARACTERÍSTICAS GEMINADAS DEVERÃO SER CONSTRUÍDAS COM ELEMENTOS TOTALMENTE INDEPENDENTES ENTRE SI, INCLUINDO FUNDAÇÕES, PAREDES, ESTRUTURA E COBERTURA. SERÁ PERMITIDO O COMPARTILHAMENTO APENAS DO RUFO SOBRE A ALVENARIA, COM O OBJETIVO DE EVITAR ACÚMULO DE ÁGUA ENTRE AS PAREDES E, CONSEQUENTEMENTE, PREVENIR INFILTRAÇÕES.
- NA OCORRÊNCIA DE DÚVIDAS, TODO E QUALQUER SERVIÇO DEVERÁ SER PREVIAMENTE CONSULTADO COM O RESPONSÁVEL TÉCNICO ANTES DE SUA EXECUÇÃO.
- PARA EVITAR ERROS DE ALINHAMENTO, É RECOMENDÁVEL QUE O LOTE SEJA DEMARCADO POR PROFISSIONAL DA ÁREA DE TOPOGRAFIA OU AGRIMENSURA.
- DEVERÁ SER EXECUTADA VERGA E CONTRA-VERGA EM TODAS AS JANELAS.
- COZINHA E LAVANDERIA: RECEBERÃO REVESTIMENTO CERÂMICO ATÉ A ALTURA DE 1,50M NAS PAREDES. A ÁREA PARA ESSE REVESTIMENTO NA COZINHA SERÁ CONSIDERADA, DE UM LADO, ATÉ O HALL DOS QUARTOS / BWC, E DO OUTRO DESDE A PAREDE DE FUNDOS ATÉ O COMPRIMENTO DE 2,60M.
- ADEQUAÇÕES PARA ACESSIBILIDADE – NBR 9050

DAS XX (XXXXXXXXXX) UNIDADES RESIDENCIAIS PREVISTAS NO EMPREENDIMENTO, XX (QUATRO) SERÃO ADAPTADAS DE ACORDO COM OS CRITÉRIOS ESTABELECIDOS PELA NBR 9050, ATENDENDO AS EXIGÊNCIAS DE ACESSIBILIDADE PARA PESSOAS COM DEFICIÊNCIA OU MOBILIDADE REDUZIDA. ESSAS UNIDADES CONTARÃO COM ELEMENTOS CONSTRUTIVOS E DIMENSIONAIS ESPECÍFICOS, GARANTINDO CIRCULAÇÃO SEGURA E CONFORTÁVEL, BEM COMO ACESSO FACILITADO A TODOS OS AMBIENTES INTERNOS E EXTERNOS. SERÁ IMPLANTADA UMA CALÇADA COM LARGURA MÍNIMA DE 1,00 METRO EM TODO O ENTORNO DA EDIFICAÇÃO, COM SUPERFÍCIE REGULAR, FIRME, CONTÍNUA E ANTIDERRAPANTE, CONFORME OS PARÂMETROS DE ACESSIBILIDADE VIGENTES.

| Quadro de Esquadrias |  |           |           |      |
|----------------------|--|-----------|-----------|------|
| Legenda              | L x H (metros)   | Quant.    | Área (m²) |      |
| P01                  | Porta Abriu Alumínio Branca                                  | 0,80x2,10 | 02        | 3,36 |
| P02                  | Porta Abriu Madeira Branca                                   | 0,80x2,10 | 03        | 5,04 |
| J1                   | Janela Basculante Alum. Branca<br>Vidro Miniborrall 4mm      | 0,80x0,60 | 01        | 0,48 |
| J2                   | Janela de Correr Alum. Branca<br>Vidro Miniborrall 4mm       | 1,20x1,00 | 01        | 1,20 |
| J3                   | Janela de Correr Alum. Branca<br>3 Laminas, Venez. Vidro 4mm | 1,40x1,00 | 02        | 1,40 |
| J4                   | Janela de Correr Alum. Branca<br>2 Laminas Vidro 4mm         | 1,40x1,00 | 01        | 1,40 |

| Quadro de Áreas |    |                 |                 |
|-----------------|----|-----------------|-----------------|
| Piso de Origem  |    | Cômodo          | Área Medida     |
| Nível 0,00      |    |                 |                 |
|                 | 01 | ESTAR / COZINHA | 20,55m²         |
|                 | 02 | DORMITÓRIO - 01 | 8,75m²          |
|                 | 03 | BANHO           | 4,44m²          |
|                 | 04 | DORMITÓRIO - 02 | 8,75m²          |
|                 | 05 | VARANDA         | 3,30m²          |
|                 | 06 | LAVANDERIA      | 3,44m²          |
|                 |    |                 | <b>49,23 m²</b> |

TIPOLOGIA DO PROJETO:

## SECRETARIA MUNICIPAL DE HABITAÇÃO

|  |  |               |  |
|--|--|---------------|--|
|  | GRUPO E ATIVIDADE DE PROJETO:          | 04/07         |  |
|  | <b>Projeto Arquitetônico Executivo</b> |               |  |
| DESCRIÇÃO DA OBRA:   |  |               |  |
| Projeto Arquitetônico de 50 unidades residenciais de 1 pavimento em alvenaria de tijolos, 4 unidades serão adaptadas de acordo com os critérios estabelecidos pela NBR 9050. |  |               |  |
| DADOS DO LOTE  |  |               |  |
| LOGRADOURO:  | Nº PREDIAL                             |               |  |
| DIVERSOS   |  |               |  |
| BAIRRO:  | LOTE:                                  | QUADRA:       |  |
| DIVERSOS - VER PLANTAS DE IMPLANTAÇÃO  | DIVERSOS                               | DIVERSOS      |  |
| INSCRIÇÃO IMOBILIÁRIA:   | MATRÍCULA DO LOTE:                     | ÁREA DO LOTE: |  |
|  | DIVERSOS                               | DIVERSOS      |  |
| PROPRIETÁRIO:  |  |               |  |
| PREFEITURA MUNICIPAL DE BANDEIRANTES - PR  |  |               |  |

|  |                                    |
|--|------------------------------------|
| AUTOR DO PROJETO                                   | NESTA PRANCHA                      |
| WAGNER TOMA<br>ENGENHEIRO CIVIL - CREA 50.681/D-PR | PROJETO CASA DIVISA A ESQUERDA PCD |
| PROPRIETÁRIO                                       | DESENHO: WAGNER                    |
| JAILSON RAMALHO MATTIA<br>PREFEITO MUNICIPAL       | ESCALA: 1:50                       |
|  | DATA: 29/10/2025                   |

|                                     |
|-------------------------------------|
| SITUAÇÃO/ CROQUI (VER NO PROJETO)   |
| VER PLANTA DE IMPLANTAÇÃO DOS LOTES |

ESPAÇO RESERVADO A P.M.B.: